Table des matières

1. Paramétrage local du PC 1
2. Faire les mise à jours Windows et dell 6

1. Paramétrage local du PC

→Coller l'étiquette correspondant au nom du pc.

→Brancher puis démarrer l'ordinateur

→Appuyer sur "français" puis sur "oui"

→ Sélectionner "France" et cliquer sur "oui"

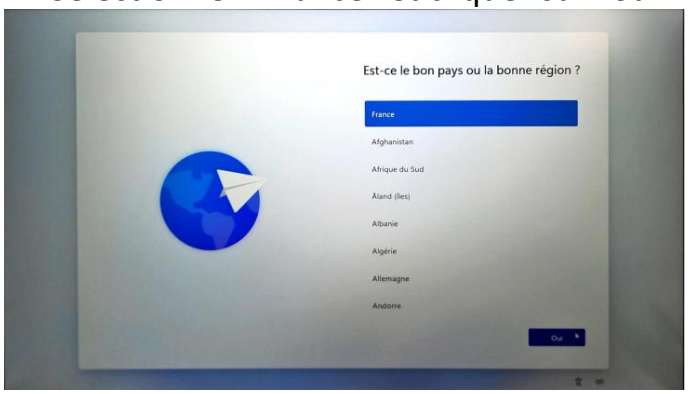

→Sélectionner "français" et cliquer sur "oui"

→ Ignorer la rejouter d'un deuxième disposition clavier

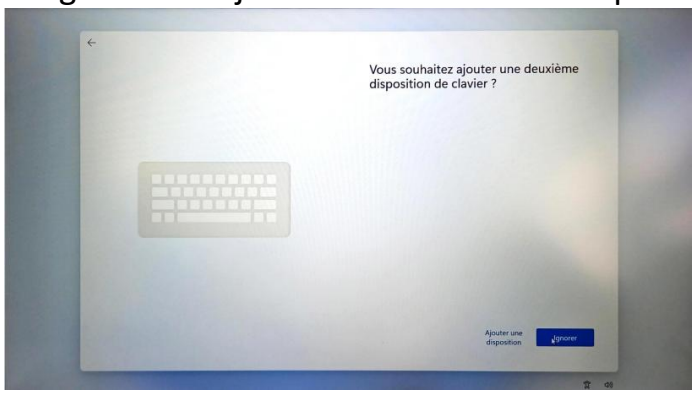

→ Accepter le contrat de licence

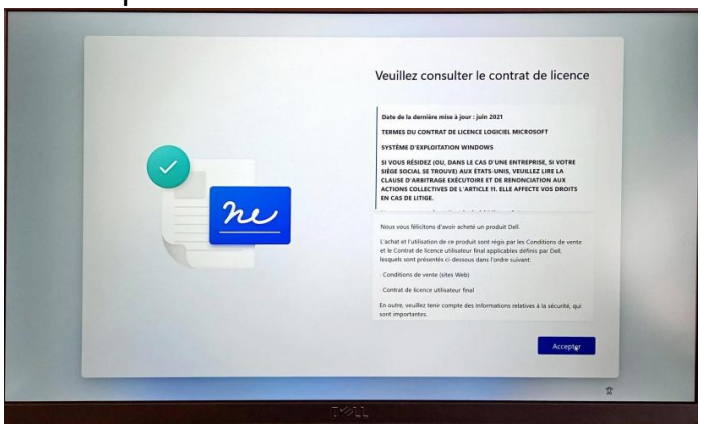

→ Nommer votre appareille de la même façon que ce qu'il y a écrit sur l'étiquette et cliquer sur "suivant"

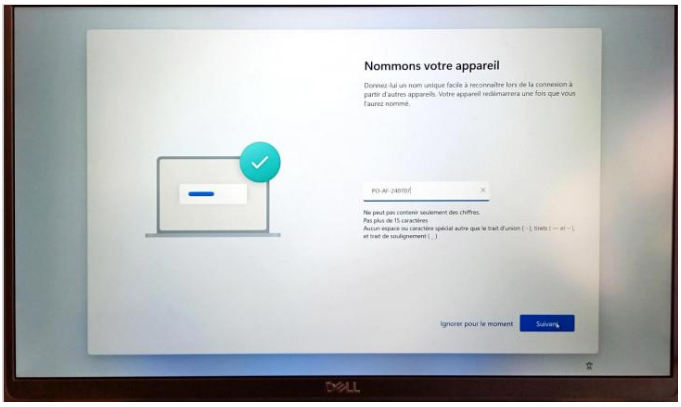

→ "configurer pour le travail ou l'école" puis cliquer sur "suivant"

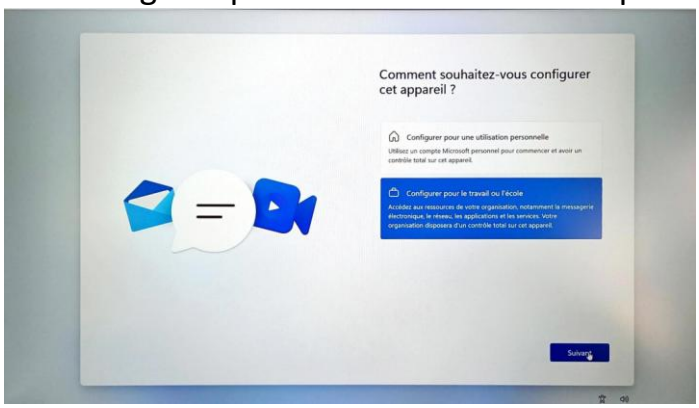

→ Appuyer sur option de connexion

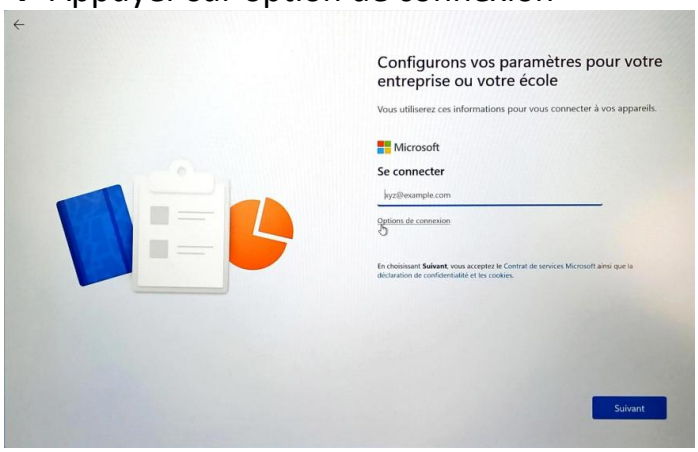

→Cliquer sur "joindre le domaine"

→Entrer le nom du futur utilisateur local du PC puis cliqué sur "suivant"

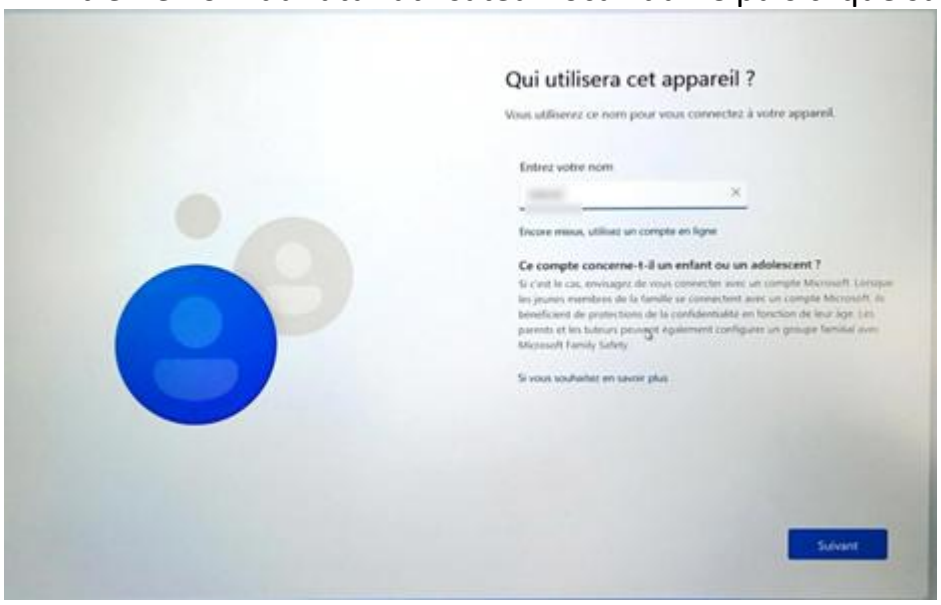

→ Entrer le mot de passe de l'utilisateur local . il se situe dans le keepass dans« poste local Agem »

→Confirmer le mot de passe .

→ Sélectionner une Question et tapé la réponse * 3(cette option sert si on a un oubli de mdp)

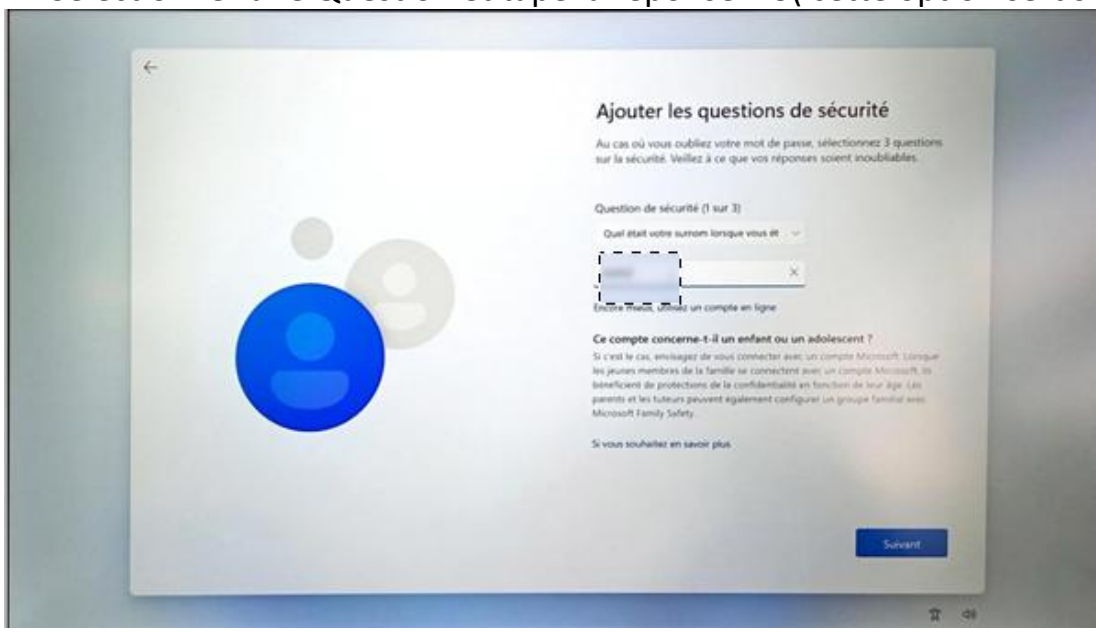

→ Sur les autorisation Microsoft appuyer sur "NON"

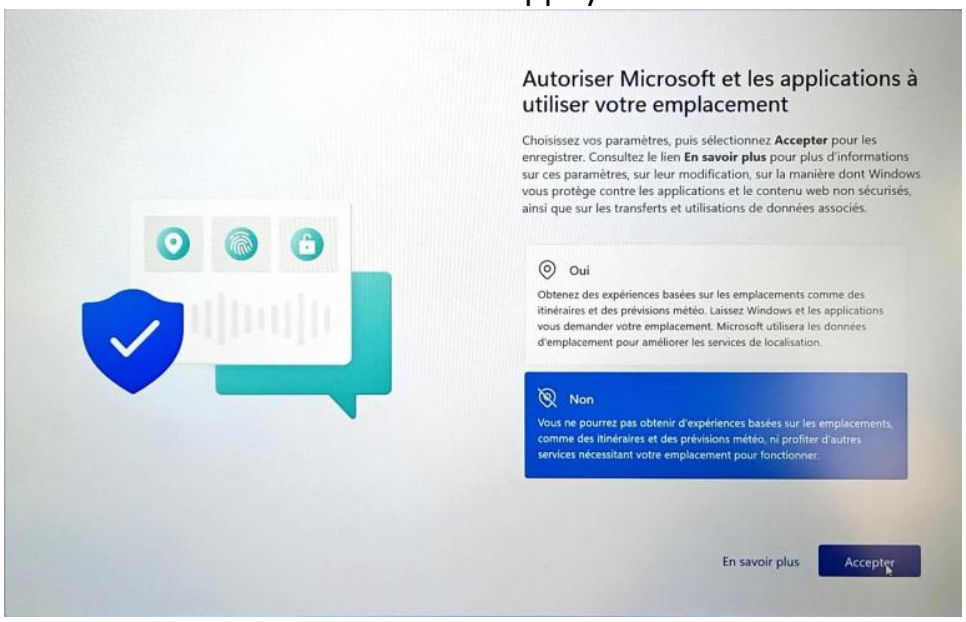

→ Cliqué sur obligatoire uniquement puis "accepter"
→ puis clic encore sur non pour les dernières autorisation Microsoft

→ Sur cette page cliqué sur "suivant"

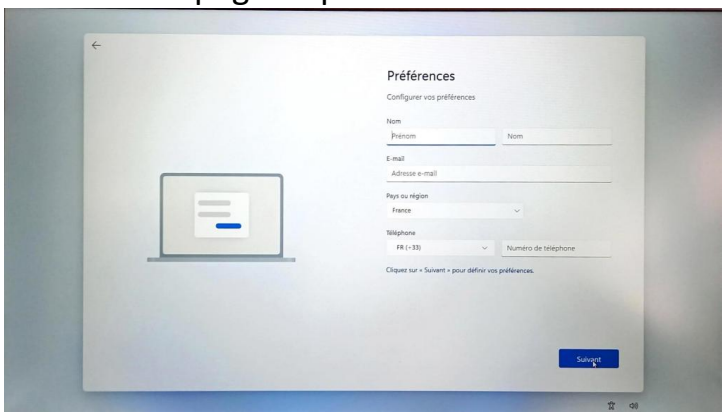

→Cocher "j'ai lu et j'accepte…" et cliquer sur "suivant"

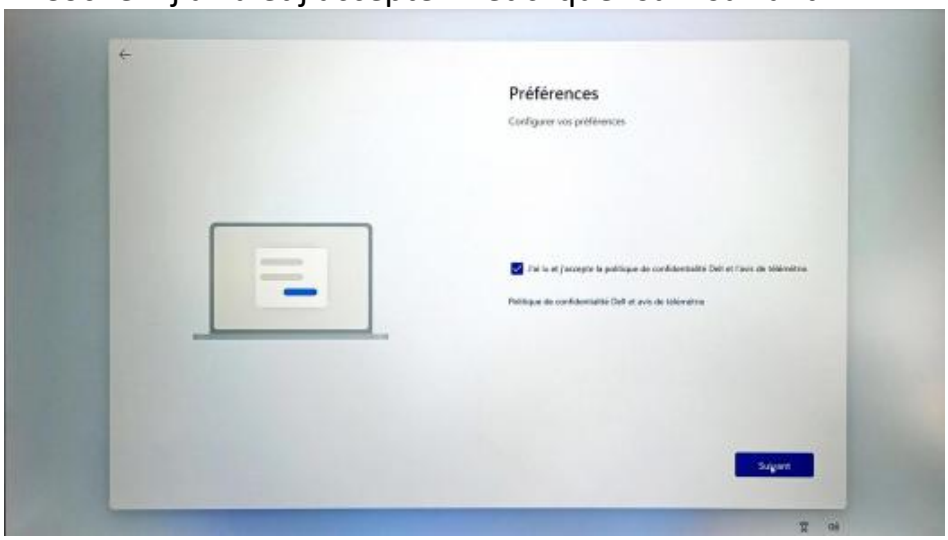

→Attendre la fin de la mise à jour

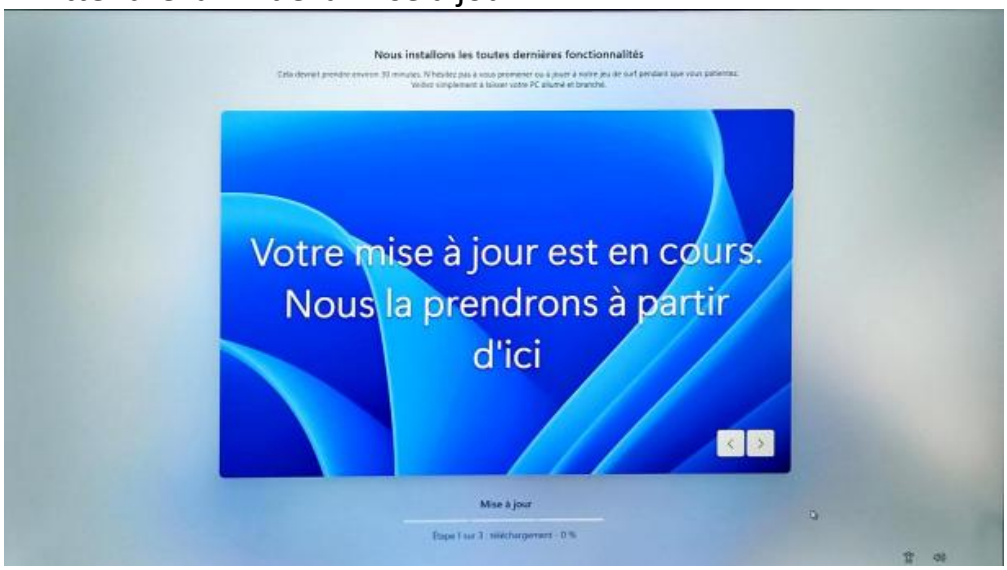

2. Faire les mise à jours Windows et dell

→ Ouvrir la session avec le mot de passe (compte local du poste)

→Allez dans mises à jours Windows

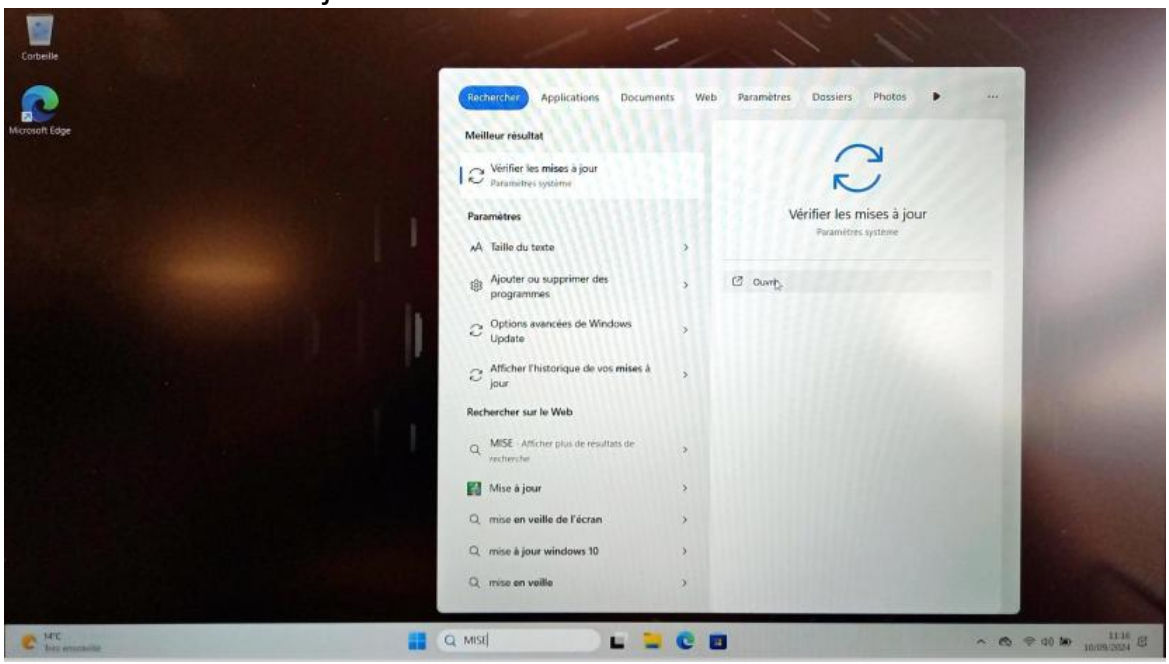

→ Appuyer sur "Tout télécharger et installer"

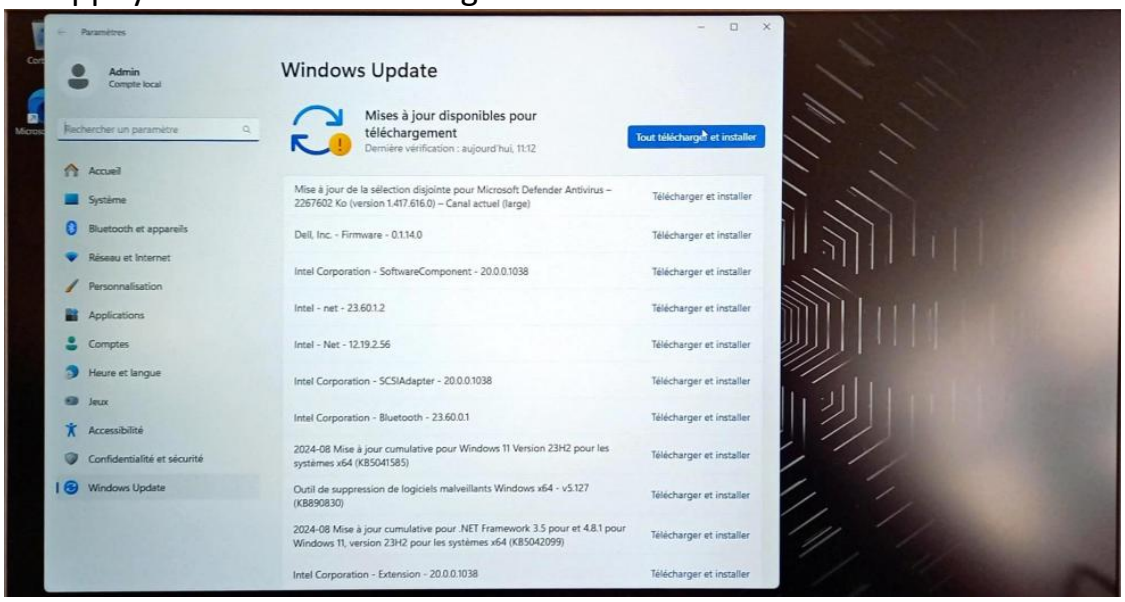

→ Attendre la fin de toute les téléchargement/mise à jour

→appuyer sur Redémarrer

→Rouvrir la session et rechercher « Dell command »

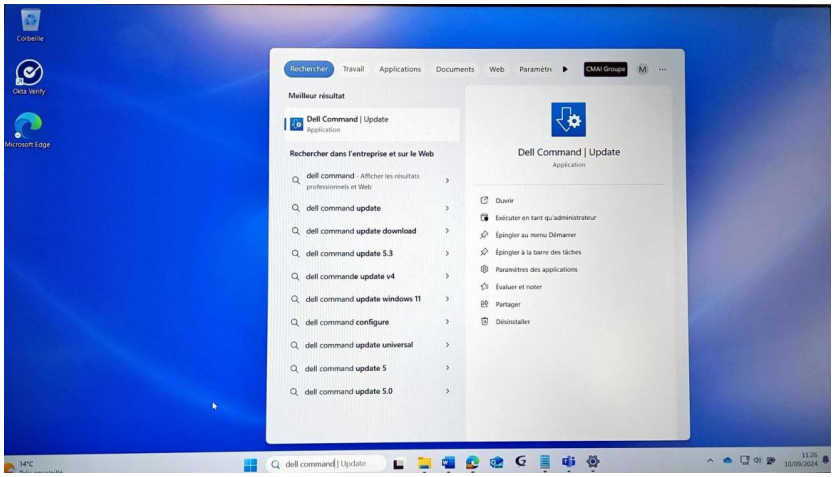

→ Appuyer sur rechercher

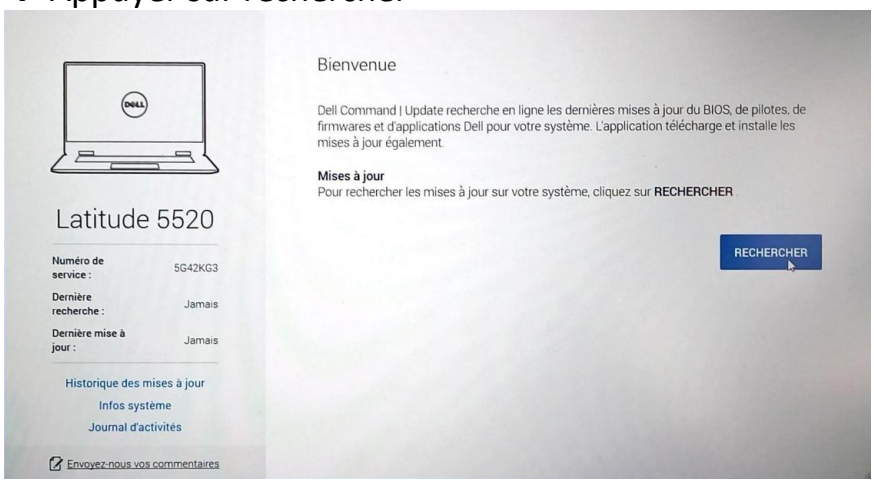

→attendre la fin des mises à jour puis redémarrer le PC